

Plan de division d'une partie de la parcelle cadastrée Section B n° 908 R en deux lots : 1 et 2 plus division de la parcelle B n° 908 T 8 en 2 lots.

Pour former 2 nouvelles parcelles 1, 3, 4 et 2, 5

Lot 1 = liseré en vert 93 ca.

Lot 2 = liseré en bleu 1 a 05 ca.

Lot 3 = liseré en rouge 40 ca

Lot 4 = liseré en jaune 3 a 95 ca.

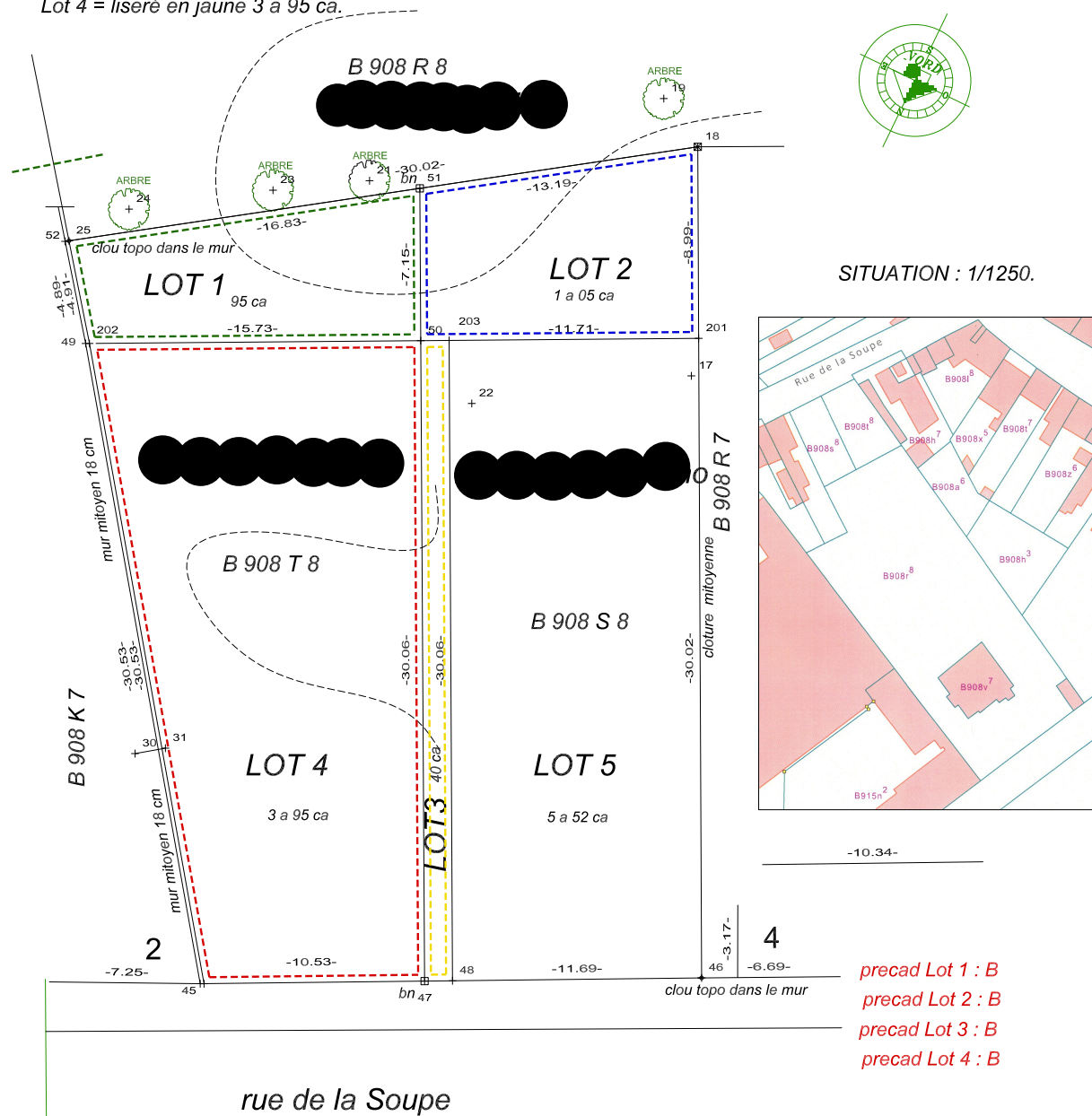

SITUATION : 1/1250.

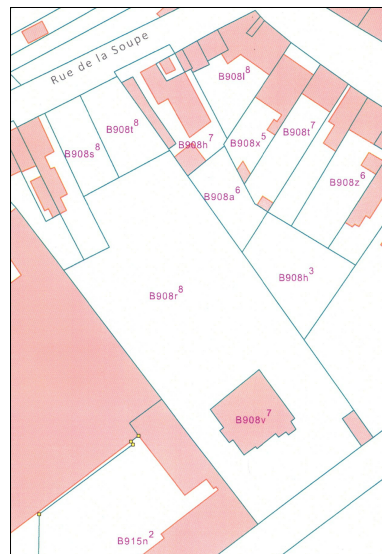

precad Lot 1 : B  
 precad Lot 2 : B  
 precad Lot 3 : B  
 precad Lot 4 : B

REFERENCE CADASTRALE : 52066 - 10...

PROVINCE DE HAINAUT

COMMUNE DE COURCELLES 4ème Division TRAZEGNIES

PROPRIETAIRES: LOT 1 & 2  
 LOT 3 & 4  
 LOT 5

Géomètre-Expert, assermenté par le Tribunal de Première Instance de Mons le 2 mars 1983  
 inscrit au tableau des titulaires sous le n° GEO/04/0422.

LISTE DES COORDONNEES					
7	74.25	110.42	45	74.07	110.42
17	97.11	138.95	46	97.60	110.70
18	97.42	149.71	47	84.60	110.55
19	95.82	151.97	48	85.91	110.56
21	82.01	148.11	49	68.69	140.47
22	86.81	137.66	50	84.42	140.61
23	77.48	147.67	51	84.37	147.76
24	70.73	146.78	52	67.73	145.27
25	67.91	145.29	201	97.46	140.72
30	71.01	121.23	202	68.87	140.48
31	72.44	121.48	203	85.75	140.62

DOSSIER : 2019 PLAN N° : 009 ECHELLE : 1/200 DATE : 06/05/19